

TABLE DES MATIÈRES DES ANNEXES

ANNEXE

CONTENU

A État des informations sur une personne morale
État des informations sur une société

B Nouvelle classification et catégorisation

C Pamphlet « pour une séjour de rêve! »

D Carte du cadastre

E Localisation de la pourvoirie et du projet du parc éolien

F Courrier électronique de Bruno Lévesque (cèdres)
Photographie d'un adolescent sur un cèdre géant
Photographie de 3 adultes devant un cèdre géant

G document de Véronique Yelle, ing.f, M.Sc

H extrait de la revue AVIATION QUÉBEC
Lettre du 23 septembre 2008 de l'ATR Gaspésie
Lettre du 21 août 2008 du président de APBQ
Lettre du 3 septembre 2008 du président de la FPQ
Lettre du 4 août 2008 du directeur de la CPDMM
Pétition

I jugement de la Cour Suprême

J carte montrant l'établissement de camping
Carte du Sentier International des Apalaches
Facture du SIA, adhésion, membre partenaire

*(disponible au secrétariat
de la commission)*

N.B.

Nous prenons pour acquis que le règlement municipal de Petite-Vallée 2008-02 amendant le règlement de zonage numéro 74-91 vous a déjà été remis. Toutefois, si tel n'est pas le cas, il nous fera plaisir de vous en remettre une copie

PARC ÉOLIEN DE MONTAGNE SÈCHE

MÉMOIRE
PRÉSENTÉ PAR:

POURVOIRIE BEAUSÉJOUR INC.

135, route 132
Petite-Vallée (Québec)
G0E 1Y0

1 418 393-2347

ANNEXE A

2008-09-22
H:21:06:36

LE REGISTRAIRE DES ENTREPRISES
SYSTÈME CIDREQ

R-PU-U03-1 ÉTAT DES INFORMATIONS SUR UNE PERSONNE MORALE
INFORMATIONS GÉNÉRALES
=====

MATRICULE: 1147370630 NOM: POURVOIRIE BEAUSÉJOUR INC.

IMMATRICULATION : 1998-01-16
FORMATION : 1997-12-29 CONSTITUTION
LOCALITÉ : QUÉBEC

DERN DÉCL ANNL : 2008-04-08 2007 DEMANDE DISS/LIQ EN COURS: NON
MAJ ÉTAT INFO : 2007-10-09 TRANCHE EMPLOYÉS: NON DÉCLARÉ
CESSATION PRÉVUE: CONTINUAT: TRANSFORM:
STATUT IMMATR : IM IMMATRICULÉ 1998-01-16
RÉSULTANTE :
FORME JURDQ : CIE COMPAGNIE

ADRESSE DOMICILE: 135, RUE PRINCIPALE CODE POSTAL: G0E 1Y0
PETITE-VALLÉE QC

RÉG. CONSTITUTIF: 024 LOI SUR LES COMPAGNIES PARTIE 1A
RÉG. COURANT : 024 LOI SUR LES COMPAGNIES PARTIE 1A

ACTIVITÉS ÉCONOMIQUES
=====

9141 POURVOIRIE

ADRESSE POSTALE
=====

DESTINATAIRE :

ADRESSE : CODE POSTAL:

PERSONNES LIÉES
=====

PERSONNES MANQUANTES: NON
NOM ET ADRESSE

CODE POSTAL

DÉTAIL PERSONNE
=====

MILLIARD, SERGE

ADMINISTRATEUR
PRÉSIDENT
DEUXIÈME ACTIONNAIRE

135 B, RUE PRINCIPALE
PETITE-VALLÉE QC

G0E 1Y0

BLOUIN, RÉAL

ADMINISTRATEUR

SECRÉTAIRE TRÉSORIER
PREMIER ACTIONNAIRE

135 A, RUE PRINCIPALE
PETITE-VALLÉE QC

G0E 1Y0

NOMS DE L'ASSUJETTI
=====

DATE MAJ INDEX DES NOMS:

NOM DE L'ASSUJETTI =====	DATE DÉBUT =====	DATE FIN =====	STATUT =====
POURVOIRIE BEAUSÉJOUR INC.	1997-12-29		EN VIGUEUR

DOCUMENTS MICROFILMÉS
=====

TYPE DOCUMENTS =====	DATE =====	CAST =====	IMAGE =====
707E ÉTAT & DÉCLARATION DE RENSEIGNEMENTS 2007	2008-04-08	0	000
706E ÉTAT & DÉCLARATION DE RENSEIGNEMENTS 2006	2007-07-18	0	000
105 DÉCLARATION ANNUELLE 2005	2005-10-06	6443	25 013
104 DÉCLARATION ANNUELLE 2004	2004-12-04	6133	5 050
103 DÉCLARATION ANNUELLE 2003	2003-12-12	5755	23 028
102 DÉCLARATION ANNUELLE 2002	2002-12-05	5334	3 018
101 DÉCLARATION ANNUELLE 2001	2001-11-06	4950	47 009
100 DÉCLARATION ANNUELLE 2000	2000-12-01	4635	47 013
199 DÉCLARATION ANNUELLE 1999	1999-12-01	4287	49 005
198 DÉCLARATION ANNUELLE 1998	1999-01-13	3762	11 023
40 DÉCLARATION INITIALE	1998-07-27	3602	5 049
30 CONSTITUTION	1998-01-16	3446	4 024
17 DOCUMENTS ADMINISTRATIFS	1998-01-16	3429	7 054

AUTRES DOCUMENTS TRAITÉS
=====

TYPE DOCUMENTS =====	DATE DE RÉCEPTION =====
32 CERTIFICAT DE MODIFICATION (PARTIE 1A)	2007-10-09

2008-09-22
H:21:06:36

LE REGISTRAIRE DES ENTREPRISES
SYSTÈME CIDREQ

R-PU-U03-1

ÉTAT DES INFORMATIONS SUR UNE SOCIÉTÉ
INFORMATIONS GÉNÉRALES
=====

MATRICULE: 3342310383

NOM: POURVOIRIE BEAUSÉJOUR ENR.

IMMATRICULATION : 1995-02-03
DERN DÉCL ANNL : 1997-03-28 1997 DEMANDE DISS/LIQ EN COURS: NON
MAJ ÉTAT INFO : 1998-02-25
CESSATION PRÉVUE: CONTINUAT: TRANSFORM:
STATUT IMMATR : RO RADIÉ D'OFFICE 1998-02-25
FORME JURDQ : SENC SOCIÉTÉ EN NOM COLLECTIF
RESP LIMITÉE ASS: DATE DÉBUT : DATE FIN :
TRANCHE EMPLOYÉS: ENTRE 6 ET 10
ADRESSE DOMICILE: 135, PRINCIPALE CODE POSTAL: G0E 1Y0
PETITE-VALLÉE QC

ACTIVITÉS ÉCONOMIQUES
=====

9141 PÊCHE ET CHASSE - RELAIS POUR MOTONEIGISTES

ADRESSE POSTALE
=====

DESTINATAIRE :

ADRESSE : CODE POSTAL:

OBJET DE LA SOCIÉTÉ
=====

OBJET INCOMPLET: NON

ENTREPRISE FOURNISSANT SERVICES ET ACTIVITÉS SE RATTACHANT À LA
CHASSE ET PÊCHE AU QUÉBEC

PERSONNES LIÉES
=====

PERSONNES MANQUANTES: NON

NOM ET ADRESSE	CODE POSTAL	DÉTAIL PERSONNE
BLOUIN, RÉAL		ADMINISTRATEUR BIEN LIQUIDATEUR

135-A, RUE PRINCIPALE
PETITE-VALLÉE QC

G0E 1Y0

BLOUIN, RÉAL

ASSOCIÉ

135-A, PRINCIPALE
PETITE-VALLÉE QC

GOE 1Y0

MILLIARD, SERGE

ASSOCIÉ

135-B, PRINCIPALE
PETITE-VALLÉE QC

GOE 1Y0

NOMS DE L'ASSUJETTI
=====

DATE MAJ INDEX DES NOMS: 1998-02-25

NOM DE L'ASSUJETTI =====	DATE DÉBUT =====	DATE FIN =====	STATUT =====
POURVOIRIE BEAUSÉJOUR ENR.	1995-02-03	1998-02-25	ANTÉRIEUR

DOCUMENTS MICROFILMÉS
=====

TYPE DOCUMENTS =====	DATE =====	CAST =====	IMAGE =====
46 RADIATION VOLONTAIRE	1998-02-25	0	000
44 AVIS DE CLÔTURE DE LA SOCIÉTÉ	1998-02-25	3454	77 004
43 NOMINATION DU LIQUIDATEUR DE LA SOCIÉTÉ	1998-02-25	3454	77 003
42 AVIS DE DISSOLUTION D'UNE SOCIÉTÉ	1998-02-25	3454	77 002
197 DÉCLARATION ANNUELLE 1997	1997-03-28	3152	14 032
196 DÉCLARATION ANNUELLE 1996	1996-05-10	2946	55 012
94 DÉCLARATION D'IMMATRICULATION	1995-02-03	2636	14 021

PARC ÉOLIEN DE MONTAGNE SÈCHE

MÉMOIRE
PRÉSENTÉ PAR:

POURVOIRIE BEAUSÉJOUR INC.

135, route 132
Petite-Vallée (Québec)
G0E 1Y0

1 418 393-2347

ANNEXE B

NOUVELLE CLASSIFICATION ET CATÉGORISATION

Informations reliées à l'unité d'hébergement

Pour l'année : 2008

11-582

Pourvoirie Beauséjour inc.

Nom de l'immeuble : IM5049820
Nom de l'unité : AUBERGE
Nom du site : LAC ASSELIN

Catégorisation

Nombre de chambre :	10	Combustible système chauffage :	E
Superficie :	500	Combustible système d'éclairage :	E
Nombre de lits simples :	20	Combustible poêle - cuisinette :	E
Nombre de lits doubles :	0	Nombre de prise d'eau froide :	3
Nombre de lits superposés :	0	Nombre de prise d'eau chaude :	3
Nombre de lits pliants :	0	Nombre de toilette intérieure :	3
Nombre de divan-lits :	0	Nombre de douche intérieure :	3
Literie fournie :	Oui	Nombre de foyer :	1
Capacité d'accueil :	20	Nombre de fourneau - élec., gaz, bois :	0
Plan Américain :	Oui	Nombre de congélateur, glacière :	0
Plan Européen :	Non	Nombre de réfrigérateur :	0
Nombre de cuisine, cuisinette :	1	Nombre de prise électrique :	50
Batterie de cuisine :	Oui	Accessible aux handicapés :	Non
Ancienne catégorisation :	4	Nouvelle catégorisation :	4

Classification

Murs extérieurs :	4	Comptoir :	0
Toiture :	4	Portes intérieures :	4
Portes extérieures :	4	Évier :	0
Fenêtres extérieures :	4	Armoires - Étagères :	0
Moustiquaires :	4	Mobilier de cuisine :	4
Planchers :	4	Système de réfrigération :	0
Murs intérieurs :	4	Système de cuisson :	0
Plafonds :	4	Lits et matelas :	4
Fenêtres intérieures :	4	Autres mobiliers :	4
Structure toilette intérieure :	4	Équipement de toilette intérieure :	4
Ancienne classification :	4	Nouvelle classification :	4

Code de catégorisation

B = Bois E = Électricité

G = Gaz N = Nil

K = Kérozène

Dernière année de classification : 2008

(1900 = Unité d'hébergement non classifié)

PARC ÉOLIEN DE MONTAGNE SÈCHE

MÉMOIRE
PRÉSENTÉ PAR:

POURVOIRIE BEAUSÉJOUR INC.

135, route 132
Petite-Vallée (Québec)
G0E 1Y0

1 418 393-2347

ANNEXE C



Pourvoirie BEAUSÉJOUR

135, Route 132, Petite-Vallée
Gaspé Nord (Québec) G0E 1Y0

TÉL. : (418) 393-2347 • Téléc. : (418) 393-3072

Sans frais : 1 800 795-2347

Site internet : www.pourvoiriebeausejour.com
Courriel : beausejour@pourvoiriebeausejour.com

Route d'accès ———
Route carrossable ———
Sentier aménagé ·····



À votre disposition

- 5 lacs disponibles avec débarcadères
- Chaloupes
- Moteurs électriques
- Ceintures de sauvetage
- Guides
- Planches à voile et pédalos
- Congélateurs
- Glace
- Vers de terre
- Équipement de pêche
- Boissons gazeuses
- Mini-boutique, sandwich, etc.
- Permis de pêche disponibles
- Permis de la Société des alcools
- Mini-boutique de sports
- Camping
- Pavillon pour éviscération du poisson

For your convenience

- 5 lakes with boat ramps
- Rowboats
- Electric motors
- Life jackets
- Guides
- Sailboards and pedalboats
- Freezers
- Ice
- Earthworms
- Fishing equipment
- Soft drinks
- Snacks, sandwiches, etc.
- Fishing licences available
- Société de alcools licence
- Mini sports boutique
- Camping
- Fish cleaning pavilion

Motoneige

Amis motoneigistes, notre région est riche en sensations. Vous y sillonnerez de magnifiques sentiers dans un décor des plus enchanteurs.

Snowmobiling

Our region holds many fantastic experiences for our snowmobiling friends. You will travel along magnificent trails in a most enchanting decor.

Forfait-pêche

Plan Américain seulement
Départ : 14 h
Arrivée : 16 h
N.B. : La pêche quotidienne avec chaloupe est possible.

Fishing package

American plan only
Departure: 2:00 p.m.
Arrival: 4:00 p.m.
N.B.: Daily fishing from a rowboat is possible.

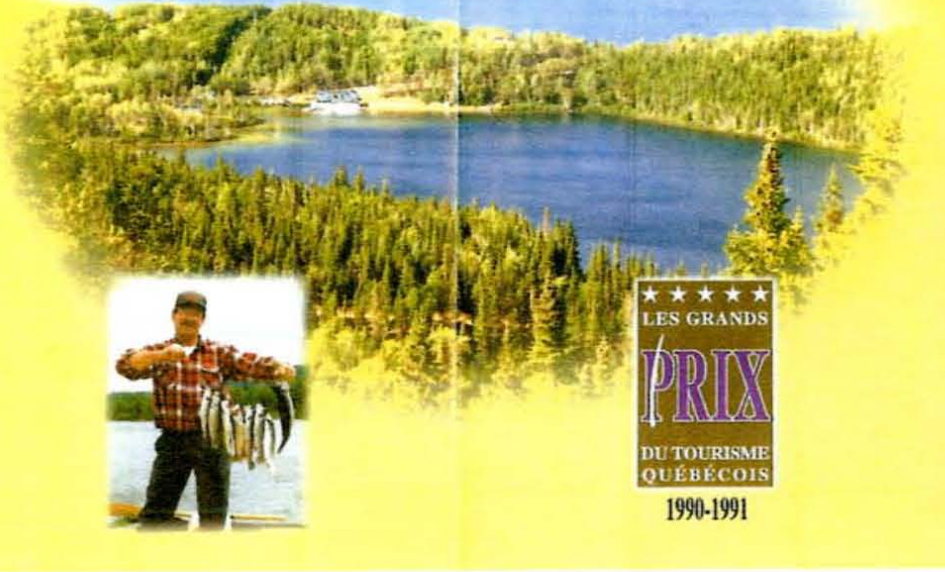

★ ★ ★ ★ ★
LES GRANDS
PRIX
DU TOURISME
QUÉBÉCOIS
1990-1991

LA GASPÉSIE

Pour
un séjour
de rêve!

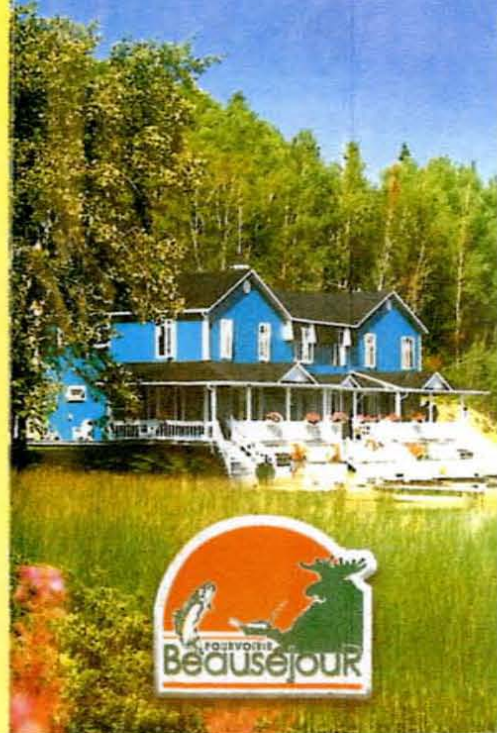

Bienvenue à la Pourvoirie Beauséjour

Beauséjour, bon séjour... La détente totale! Chaque saison vous fera vivre des moments uniques : pêche, motoneige, skis, raquettes, randonnée en forêt. Du plaisir et de la découverte pour toute la famille. Chez nous vous découvrirez le vrai sens des vacances «nature». On vous attend!

Welcome to Pourvoirie Beauséjour

Beauséjour, a peaceful sojourn... total relaxation! Each season offers you its own unique experiences: fishing, snowmobiling, skiing, and hiking through the woods. Pleasure and discovery for the entire family. At our lodge you will discover the true meaning of the expression "nature vacation". Come and see us, we're expecting you.

Accessibilité Access

La Pourvoirie Beauséjour est située à Petite-Vallée, sur la Route 132, entre Gaspé et Sainte-Anne-des-Monts, à 45 minutes du Parc national Forillon. Une route panoramique vous conduit à notre auberge située à moins de 2 kilomètres de la Route 132. Pour ceux qui désirent voyager par avion, des dispositions peuvent être prises pour vous conduire de l'aéroport à l'auberge.

Pourvoirie Beauséjour is located in Petite-Vallée, on Highway 132 between Gaspé and Sainte-Anne-des-Monts, only 45 minutes from Forillon National Park. A panoramic road leads you to our lodge located less than 2 kilometres from Highway 132. For those who wish to travel by plane, arrangements can be made to drive you from the airport to the lodge.

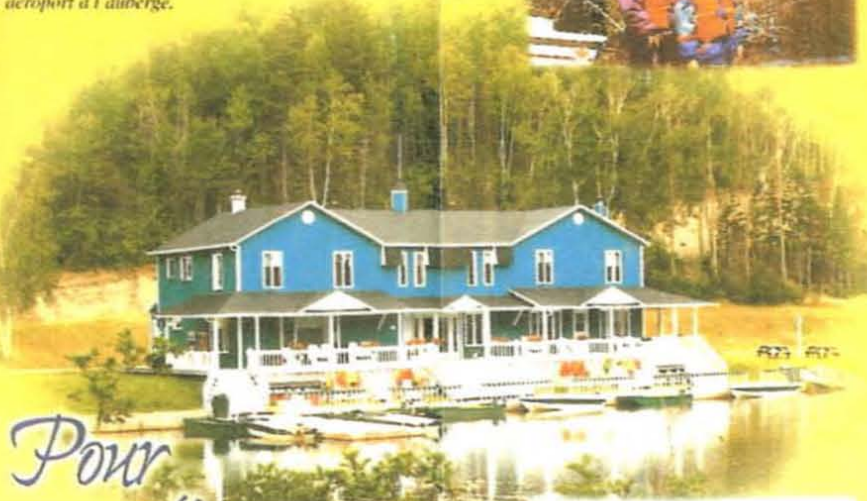

Pour
un séjour
de rêve!



Logements et repas

*Vous goûterez au confort exceptionnel de notre auberge **** qui accueille jusqu'à 20 personnes réparties dans 10 chambres comprenant 2 lits simples, ainsi que 2 salons et une salle à manger, tout en bénéficiant de l'électricité, l'eau courante, toilettes, douches et salles de bain intérieures. La literie et les serviettes sont également incluses.*

Trois repas vous sont préparés chaque jour par notre excellente chef cuisinière. Un goûter pour apporter peut également remplacer le repas du midi si vous le désirez. Notre chef se fera un plaisir de vous préparer des mets canadiens et d'appréter votre traite selon ses recettes spéciales aussi souvent que vous le désirez.

Une invitation particulière aux gens d'affaires, groupes, associations et autres. La pourvoirie Beauséjour est le lieu idéal pour tenir un mini-congrès, colloque ou autre réunion, dans un milieu agréable, loin du bruit et des tracas quotidiens.

Accommodations and meals

*You will experience the exceptional comfort of our **** lodge that can accommodate up to 20 guests in 10 rooms, each furnished with 2 single beds. All are equipped with electricity, running water, toilets, showers and indoor bathrooms. Linen and towels are also supplied. We also have 2 lounges and a dining room.*

Our excellent chef will prepare three meals a day for you. A takeout snack can replace the widday meal if you wish. Our chef will be pleased to prepare Canadian dishes for you and prepare your trout with his special recipes as often as you wish.

We extend a special invitation to business people, groups, associations and others. Pourvoirie Beauséjour is the ideal place to hold a mini-convention, symposium or other meeting in a pleasant environment, far from noise and daily hassles.

PARC ÉOLIEN DE MONTAGNE SÈCHE

MÉMOIRE
PRÉSENTÉ PAR:

POURVOIRIE BEAUSÉJOUR INC.

135, route 132
Petite-Vallée (Québec)
G0E 1Y0

1 418 393-2347

ANNEXE D

territoire St Laurent

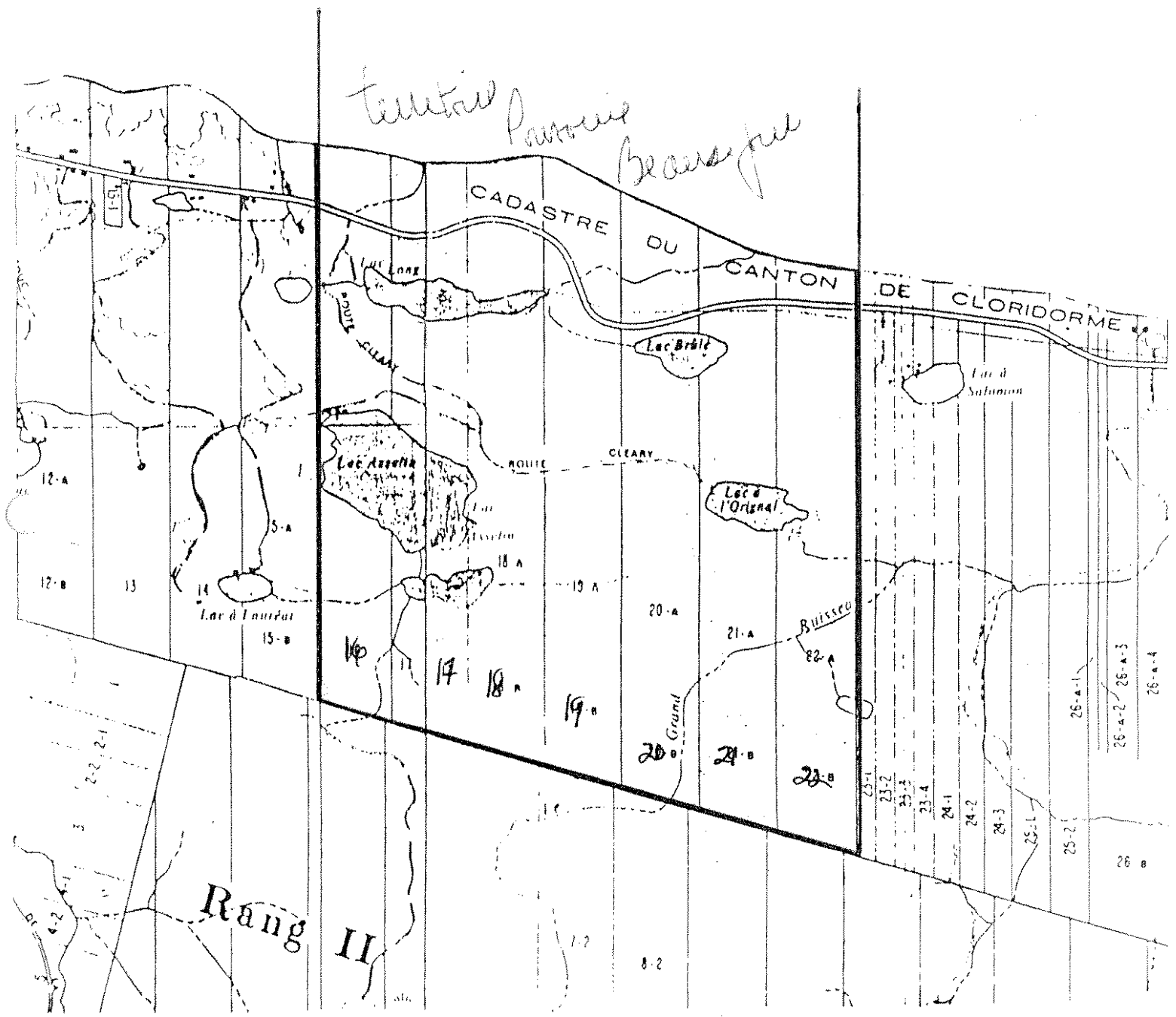

Figure 1. Localisation du territoire appartenant
Paroisse Beauséjour Inc. (échelle 1:20 000)

PARC ÉOLIEN DE MONTAGNE SÈCHE

MÉMOIRE
PRÉSENTÉ PAR:

POURVOIRIE BEAUSÉJOUR INC.

135, route 132
Petite-Vallée (Québec)
G0E 1Y0

1 418 393-2347

ANNEXE E

PARC ÉOLIEN DE MONTAGNE SÈCHE

MÉMOIRE
PRÉSENTÉ PAR:

POURVOIRIE BEAUSÉJOUR INC.

135, route 132
Petite-Vallée (Québec)
G0E 1Y0

1 418 393-2347

ANNEXE F

Lévesque, Bruno (DEPF)

De: Lévesque, Bruno (DEF)
Envoyé: 15 décembre 2003 16:45
À: 'beausejour@pourvoiriebeausejour.com'
Cc: Villeneuve, Normand (DEF)
Objet: Données d'âge - cèdres

Bonjour,

Je viens tout juste d'avoir les résultats de lecture des carottes prélevées sur les cèdres de votre pourvoirie. Nous évaluons l'âge de ces arbres à au moins 500 ans. Nous ne pouvons être plus précis parce que les arbres sondés avaient tous le coeur creux.

Notre banque de données contient présentement six cédrières anciennes en Gaspésie qui correspondent à ces valeurs d'âge. Par contre les diamètres rencontrés sur votre territoire sont nettement supérieurs à ceux rencontrés ailleurs. Les quatre cèdres mesurés sur votre propriété sont parmi les 10 plus gros rencontrés au Québec par notre groupe de travail. Les fichiers joints donnent le rang attribué à chacun.

Nous espérons que ces données vous seront utiles et vous prions d'agréer, Monsieur Milliard, nos sincères salutations.

Joyeuses fêtes!



CÈDRES
MÉTRES.xls (18

Bruno Lévesque

Groupe de Travail sur les écosystèmes forestiers exceptionnels
Ministère des Ressources naturelles, de la Faune et des Parcs
880, chemin Sainte-Foy 5^{ième} étage
Québec, Qc.
G1S 4X4
tél : 418-627-8646 poste 4274
bruno.levesque@mrnfp.gouv.qc.ca

Ce message est confidentiel et ne s'adresse qu'au destinataire. S'il vous a été transmis par mégarde, veuillez le détruire et nous en aviser aussitôt.
Merci !

Rang	no_EFE	ESS	diamètre (mm)	Nom du site	Région adm
1	1095	THO	1640	Pourvoirie Beauséjour	11
2	1095	THO	1534	Pourvoirie Beauséjour	11
3	781	THO	1330	Rivière du Grand-Pabo	11
4	1095	THO	1303	Pourvoirie Beauséjour	11
5	890	THO	1213	Rivière Angers	11
6	781	THO	1100	Rivière du Grand-Pabo	11
7	598	THO	1090	Lac Sand	07
8	781	THO	1080	Rivière du Grand-Pabo	11
9	1095	THO	1070	Pourvoirie Beauséjour	11
10	890	THO	1060	Rivière Angers	11

le diamètre est calculé à hauteur de poitrine (DHP)



